Ada yang Berbeda, kini LP3M Kembali Gelar Audit 21001:2018 Secara Online

Monday, 23 November 2020 16:17 WIB

HumasUPNVJ - Berbicara seputar pandemi Covid-19 untuk saat ini tidak akan ada habisnya, perubahan – perubahan yang terjadi harus kita terima dengan lapang dada. Apa yang terjadi harus diterima secara positif, kegiatan yang dulunya diselenggarakan secara tatap muka semuanya harus dikemas dengan bentuk pertemuan online (dalam jaringan). Seperti halnya yang dilakukan oleh Lembaga Pengembangan Pembelajaran dan Penjaminan Mutu UPN Veteran Jakarta (LP3M UPNVJ) yang kembali menyelenggarakan Audit Eksternal *Surveillance* ISO 21001:2018. Berbeda dari yang sebelumnya, kegiatan *Surveillance* ini terpaksa digelar secara *online* melalui p*latform Zoom meeting*, Senin 23 November 2020 untuk mencegah terjadinya pertemuan yang melibatkan banyak orang agar dapat memutuskan rantai Covid - 19.

Kegiatan dibuka langsung dengan laporan kegiatan pelaksanaan oleh Manajemen Representatif oleh Kepala LP3M, Satria Yudhia, dalam laporannya ada beberapa hal yang disampaikan Satria terkait kegiatan ini, "Saat ini UPNVJ mendapatkan pengakuan ISO berdasarkan ISO 9001:2015 tentang *Quality Management System* (diperoleh tahun 2018) dan ISO 21001:2018 tentang *Educational Organisations Management System* (diperoleh tahun 2019). Dan *surveillance* ISO pada tahun 2020 ini akan meliputi seluruh sub. unit yang ada di UPNVJ, termasuk pimpinan, seperti sebelumnya pihak penyelenggara ISO adalah *Management System Certification Global*, yang diwakili oleh DeCRA Group Indonesia Bpk. Solihin Agung Darmawan sebagai *Managing Director*". Jelas Satria

Turut hadir Erna Hernawati, Rektor UPNVJ yang memberikan sambutan sekaligus membuka kegiatan, "Terima kasih kepada seluruh Auditor dari DeCRA Indonesia yang menyempatkan hadir dalam kegiatan ini. Mudah-mudahan kami semua dapat memberikan indikator-indikator yang sesuai dengan audit ini. Dengan adanya sertifikasi ISO 20001:2018

ini akan membantu kita untuk mencapai tujuan bersama. Marilah kita konsisten dengan komitmen kita untuk menjadikan UPNVJ jauh lebih baik lagi dari sebelumnya". Ungkapnya

Sebelum kegiatan dimulai, Auditor Eksternal DeCRA Indonesia, Solichin Agung Darmawan memberikan sedikit arahan perihal hal-hal yang harus disiapkan oleh UPNVJ didalam kegiatan ini.

Kegiatan dilanjutkan dengan Audit Top Manajemen dan *review* dokumen para masing-masing satuan kerja melalui panel *zoom meeting* yang sudah disiapkan oleh panitia.

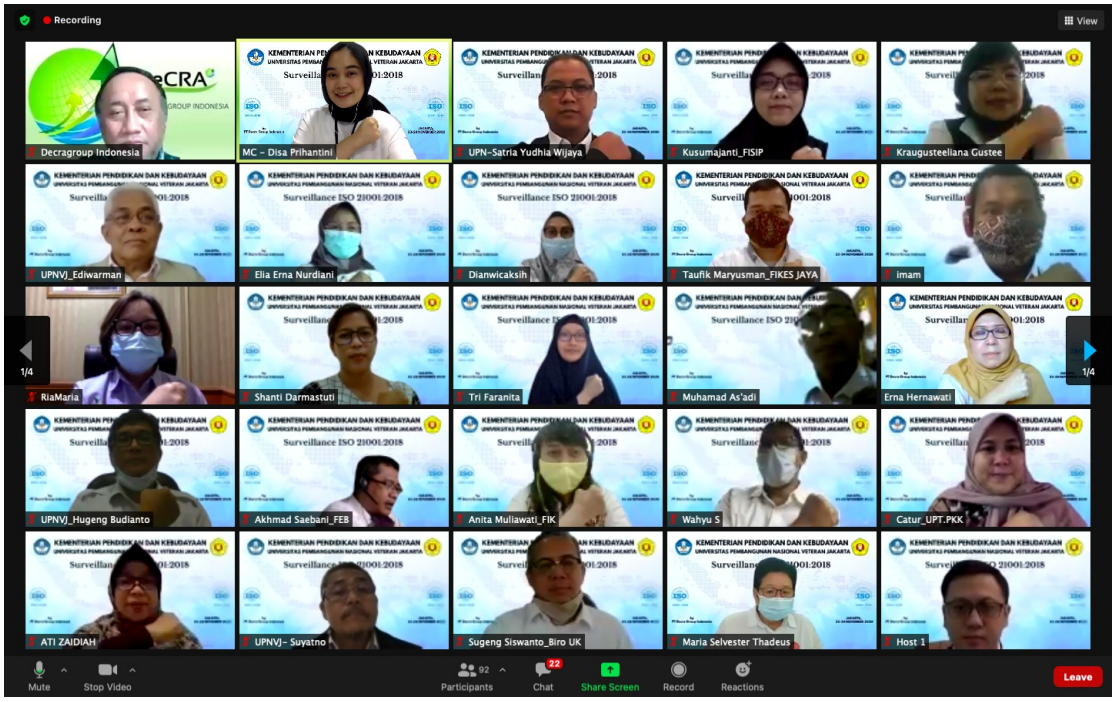

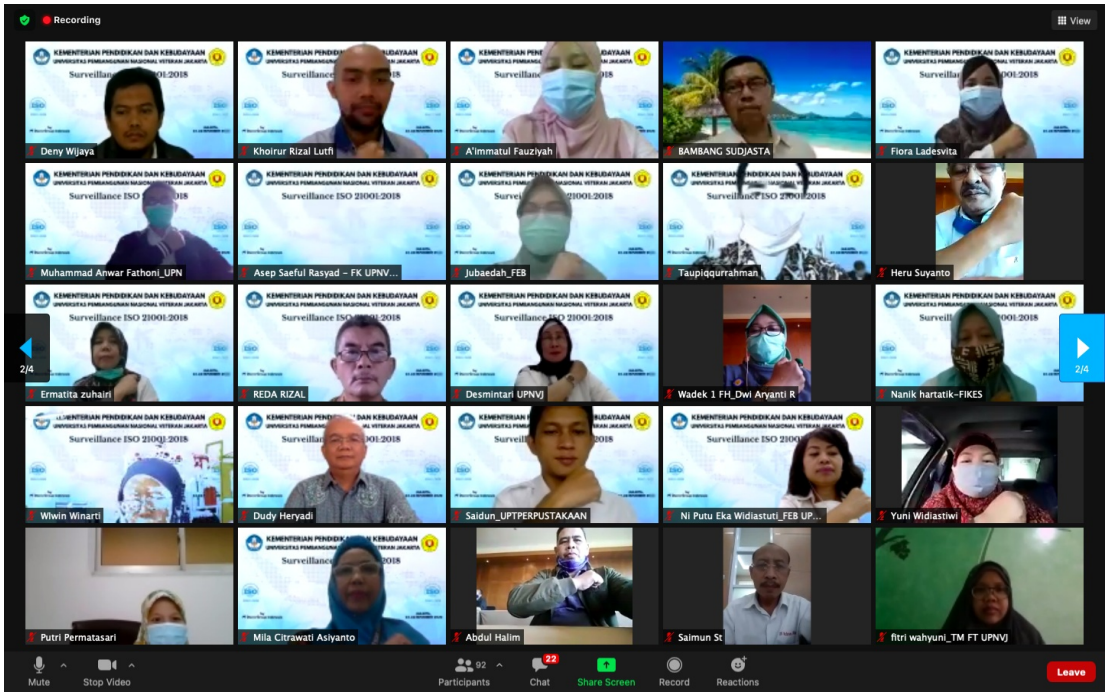

Export tanggal : Sunday, 28 July 2024 Pukul 01:17:42 WIB.
Exported dari [https://upnvj.ac.id/id/berita/2020/11/ada-yang-berbeda-kini-lp3m-kembali-gelar-audit-21001-2018-secara-online.html]