Kejar Target Tahunan IKU, UPNVJ bersama Forum BKS PTNB Wilayah Barat Gelar Sharing Session bersama Sesditjen Dikbud Ristekdikti

Friday, 17 December 2021 17:36 WIB

HumasUPNVJ - Dalam upaya memahami dan memenuhi target Tahunan Indikator Kinerja Utama (IKU) Perguruan Tinggi Negeri, maka Forum Wakil Rektor Badan Kerja Sama Wilayah Barat menyelenggarakan kegiatan *Sharing Session* bersama Sekretaris Direktorat Jenderal Pendidikan Tinggi Kementerian Pendidikan dan Kebudayaan, Riset dan Teknologi, Dr. Ir. Paristiyanti Nurwardani, MP yang diselenggarakan melalui daring dan diikuti oleh 120 peserta terdiri dari masing-masing Wakil Rektor Bidang Akademik (atau yang mewakili) dari 37 PTNB wilayah Barat. (17/12)

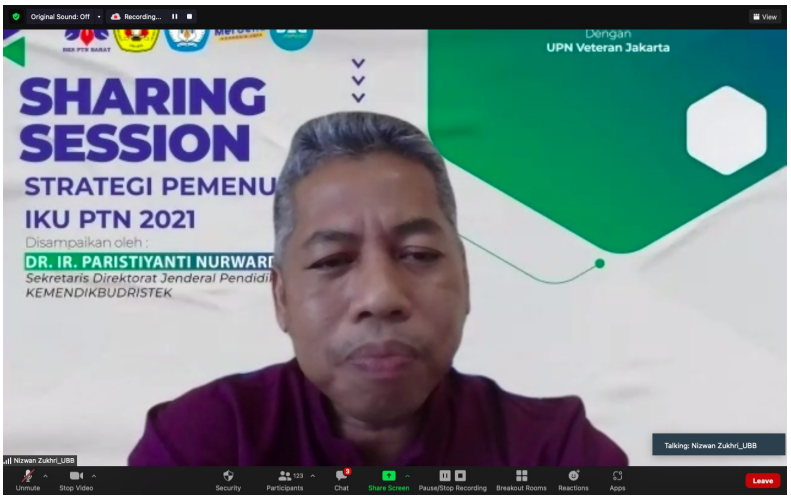

Kegiatan diawali dengan pengantar dari sekretaris BKS-PTNB, Dr. Nizwan Zukhri, SE, MM, "BKS-PTNB wilayah Barat sudah menyiapkan beberapa program, salah satunya program Permata Sari. Program ini merupakan pertukaran mahasiswa bagi PTN wilayah Barat. Berbicara mengenai peningkatan IKU, semoga setelah pertemuan daring ini bersama Ibu Sesditjen, kita semua dapat fokus untuk meningkatkan IKU PTN sesuai dengan target yang ada", pungkasnya

Dr. Erna Hernawati, Ak, CPMA, CA, Rektor UPNVJ dalam sambutannya memberikan ucapan terima kasih kepada Sesditjen karena sudah menyempatkan hadir ditengah-tengah perwakilan 37 PTNB wilayah Barat.

Dr. Ir. Paristiyanti, Sesditjendikti menjelaskan bahwa PTN akan menerima pendanaan APBN melalui tiga mekanisme yang berbeda, "Performa PTN akan dinilai berdasarkan IKU yang menjadi kontrak kinerja antara PTN dan Kemdikbud. Jumlah data tahun selanjutnya akan ditentukan berdasarkan tingkat capaian target IKU yang dibandingkan antara PTN dengan jenis hukum yang sama. PTN mendapatkan kesempatan untuk menerima dana tambahan apabila PTN tersebut dapat meningkatkan pendapatan dari sumber non-pemerintah, Formula pendanaan akan dibuat secara progresif dan dibatasi di *elling* tertentu, PTN akan diberikan kesempatan untuk mengajukan proposal tentang proyek atau transformasi besar yang akan dijalankan serta total anggaran yang diberikan dalam kategori, "*competitive fund"* ini sifatnya terbatas," jelasnya

Paristiyanti banyak menjelaskan terkait Strategi Pemenuhan IKU salah satunya menjelaskan penjelasan terkait parameter dan sumber data. Pada akhir paparannya, Paristiyanti memberikan pesan agar PTN BLU yang sudah siap dan mantap agar bisa segeran menjadi PTNBH.

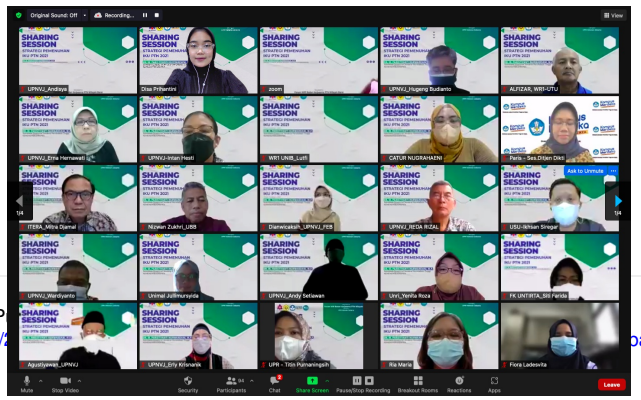

Export tanggal : Thursday, 16 May 2024 P
Exported dari [https://upnvj.ac.id/berita/ barat-gelar-sharing-session-bersama-sesditjen-dikbud-ristekdikti.html]